



MINISTERO DELL'ISTRUZIONE E DEL MERITO
UFFICIO SCOLASTICO REGIONALE PER IL LAZIO
ISTITUTO DI ISTRUZIONE SUPERIORE "I.T.C. DI VITTORIO – I.T.I. LATTANZIO"
Via Teano, 223 - 00177 Roma (06121122405 / 06121122406 - fax 062752492
Cod. Min. RMIS00900E * rmis00900e@istruzione.it - rmis00900e@pec.istruzione.it
Cod. fiscale 97200390587

CIRCOLARE N. 263

del 06/06/2024

OGGETTO: Carta dello Studente a.s. 2023/2024. Ulteriori informazioni sulle modalita' di richiesta e relativa spedizione presso le Istituzioni scolastiche

Alle studentesse e agli studenti
Alle famiglie
Ai docenti
Al personale ATA
AI DSGA

Si invia la nota prot. n. 1813 del 05.06.2024 di cui all'oggetto e relativi allegati.

Il Dirigente Scolastico

Prof. Luigi Maria Ingresso



Documento sottoscritto digitalmente ai sensi del Codice
dell'Amministrazione Digitale e norme ad esso connesse

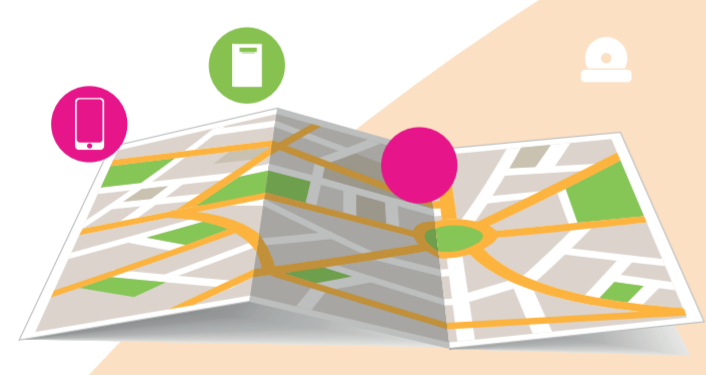

Cerca l'offerta più vicina a te

Consulta la MAPPA e scopri i punti convenzionati loStudio e tutti gli esercenti del programma ScontiPoste

Scopri le offerte online

Fai LOGIN alla tua Area Riservata loStudio, scarica i tuoi coupon oppure visita gli store dedicati.



iostudio
la carta dello studente

Sotto l'Alto Patronato del Presidente della Repubblica



MIM
Ministero dell'Istruzione e del Merito

Posteitaliane